1)1階平面図兼配置図 縮尺1/200)

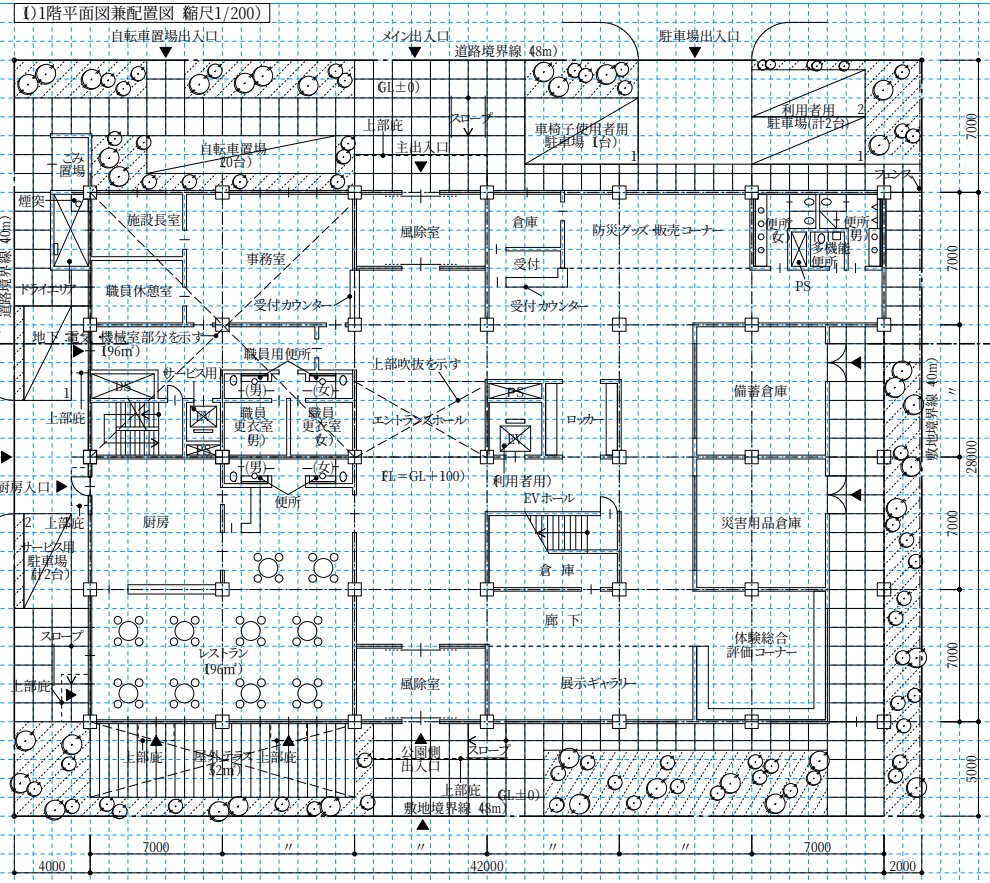

2)2階平面図 縮尺1/200)

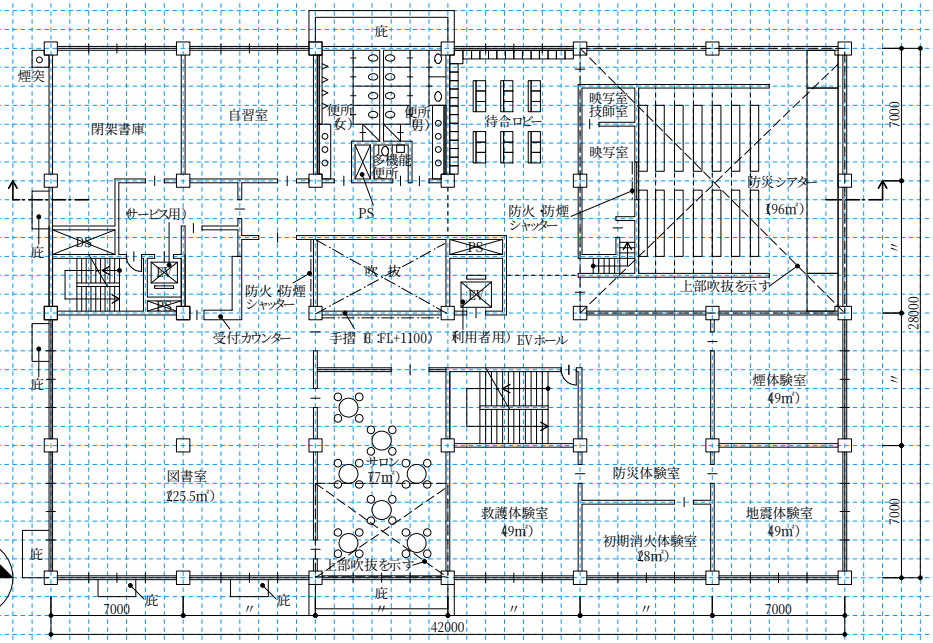

3)3階平面図 縮尺1/200)

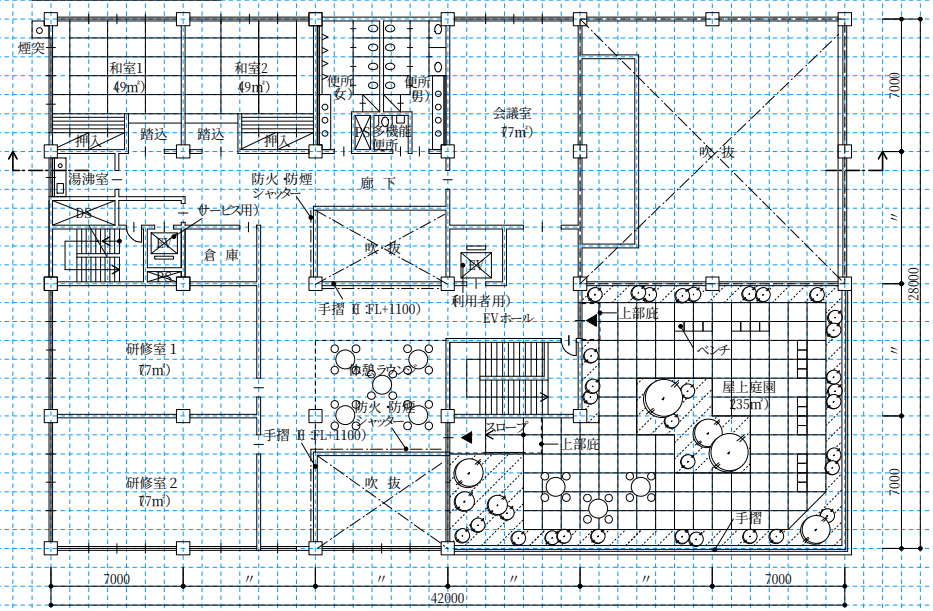

面積表 算定式は、床面積の算出過程がわかるものであればよい。また、算出結果は、小数点以下第1位までとし、第2位以下は切り捨てる。

1	階	42×7＋39×21	1,113.0 ㎡
2	階	42×28－7×4	1,148.0 ㎡
3	階	21×28＋7×21－7×4－7×5	672.0 ㎡
		合 計	2,933.0 ㎡
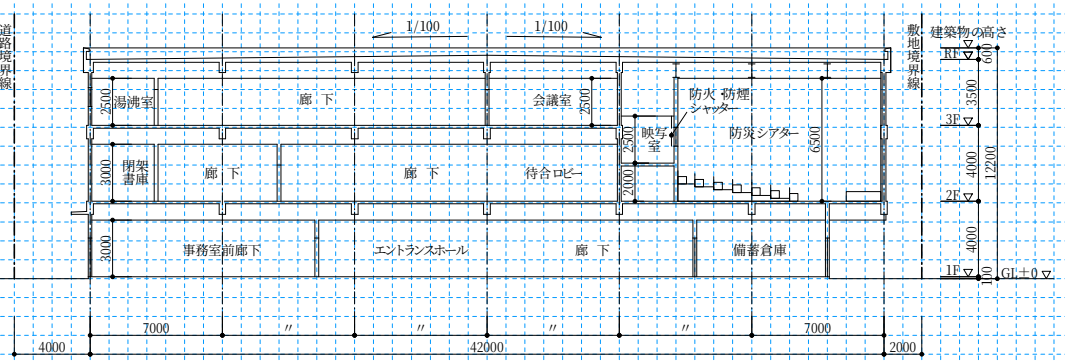
4)断面図 縮尺1/200)